

Flächen für mehr Vielfalt

Grundregeln:

- Flächen nicht düngen!
- Flächen nicht mulchen!
- Mähgut von den Flächen möglichst abräumen!
- Kleine Ecken und Randstreifen ruhig einfach mal stehen lassen!
- Sitzbänke / Nutzflächen / technische Einrichtungen dürfen ausgemäht werden!
- Gehölzrückschnitt nur in der Zeit zwischen 01. Oktober und 01. März
(Ausnahme sind Obstbestände)

Mähzeitpunkte:

1. Mahd: im Juni

Tipp: Flächen mit **Margeriten** erst mähen,
wenn der Großteil verblüht ist!
= frühestens Anfang bis Mitte Juni

2. Mahd: im August bis September

Die Regeln sind einfach zu berücksichtigen und die Flächen werden artenreicher!



Flächen-Stammbogen

Nr. 01

Lage:	Tännesberg	Flurnummer:	383 (t)
--------------	------------	--------------------	---------

Bezeichnung:	Böschung zwischen Schule und Café-Restaurant Sonnenhof
---------------------	--

Lageplan:

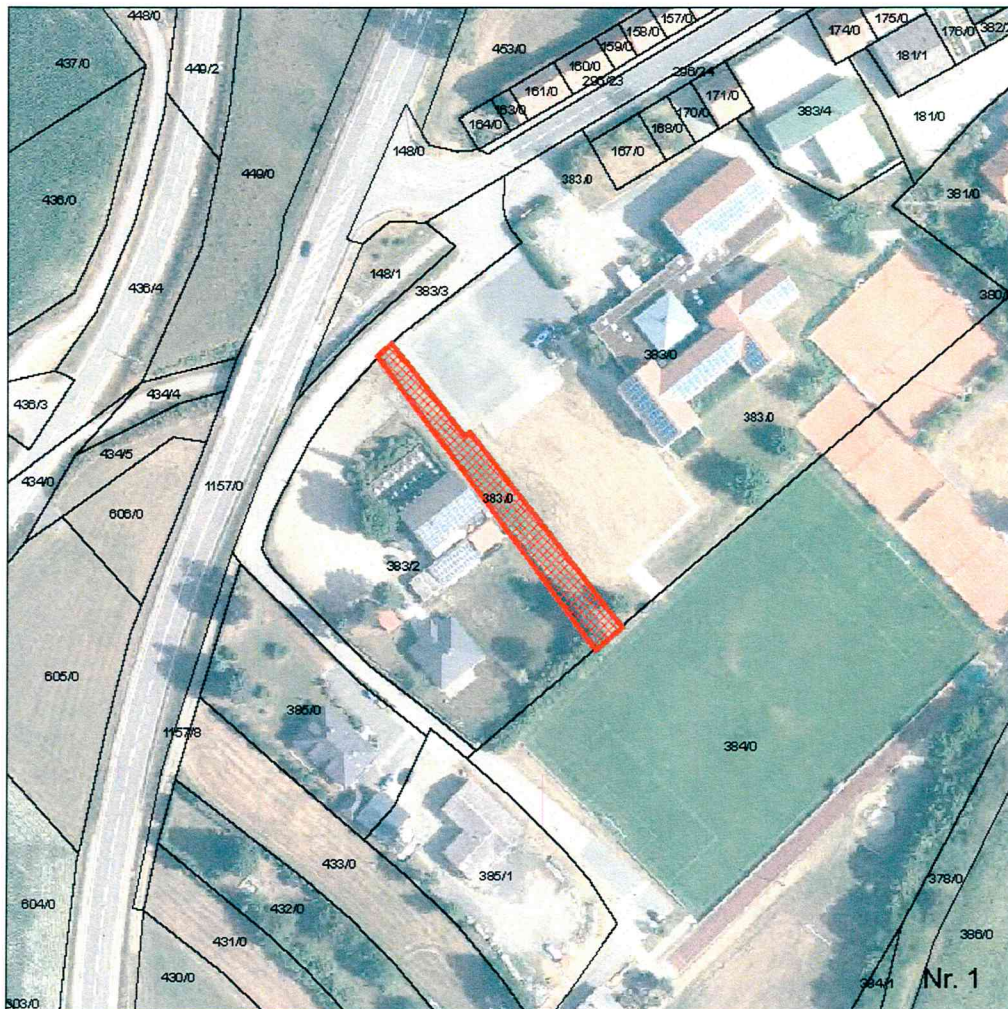

Angaben zur Fläche, Besonderheiten der Pflege:	magere Böschung, ca. 6m x 90m 1x Mahd, möglichst spät (Herbstmahd)
---	---

	1. Mahd			Bemerkung:
Mahd 2016	<input checked="" type="checkbox"/>			02.08.16 1. Mahd
Mahd 2017	<input type="checkbox"/>			
Mahd 2018	<input type="checkbox"/>			
Mahd 2019	<input type="checkbox"/>			
Mahd 2020	<input type="checkbox"/>			
Mahd 2021	<input type="checkbox"/>			